

# AFO 217 – Verwerken aanschaf suggesties

## 217.1 Inleiding

Aanwinstenbestanden kunnen worden ingelezen in het achtergrondbestand. Er worden diverse gegevens verwerkt en aangemaakt waardoor het systeem in staat is om zelf de basis bestelgegevens te beredeneren. Door middel van AFO 217 kan het selectieproces online worden uitgevoerd in het achtergrondbestand. Na afronding van de selectie worden deze automatisch omgezet in titelbeschrijvingen met bijbehorende bestellingen in de productiedatabase. Alleen geselecteerde titels met de bijbehorende selectiehoeveelheden verschijnen in de productiedatabase.

Workflow:

- Een personeelslid stelt met behulp van AFO 278 het importeren van aanwinstenbestanden in voor een of meerdere leveranciers.
- Op vaste intervallen stuurt de leverancier een bestand met aanwinsten. Dit bestand kan in AFO 278 worden ingeladen in de database met behulp van de instellingen die in 278 zijn vastgelegd. Het systeem vraagt om welke leverancier het gaat en kiest op basis daarvan het corresponderende inleesprofiel.
- Personeelsleden verantwoordelijk voor de selectie bekijken de titels in AFO 217 en maken selecties voor een of meerdere exemplaren en locaties.
- Op vaste intervallen gebruikt een personeelslid AFO 217 om de ingevoerde selecties om te zetten naar bestellingen.
- De bestellingen kunnen op de normale wijze worden geprint en verzonden, of met de link van AFO 259 elektronisch naar de leverancier verzonden worden.
- Binnenkomende facturen worden ontvangen met de 28X AFO's

### 217.1.1 Algemene eigenschappen

De verwerking van de aanwinstenbestanden heeft de volgende kenmerken en workflow.

- Een "aanwinstenbestand" (bijvoorbeeld van de NBD) wordt geïmporteerd en geconverteerd in het systeem met behulp van een standaard Vubis Smart importprofiel. De aanwinstenbestanden bevatten doorgaans titels voor een vaste periode (NBD b.v. 1 week) met daarin bibliografische gegevens, prijsinformatie en selectie-informatie zoals recensies. Deze recensies zijn opgeslagen in een specifiek veld in de aanwinstenbestanden en worden opgeslagen in het bibliografische record in Vubis

Smart. Normaliter worden deze titels in het achtergrondbestand ingeladen, maar direct in de productiedatabase laden is ook mogelijk.

- De geïmporteerde records worden gematcht met de productiedatabase
- Voor het bekijken van de inhoud van de aanwinstenbestanden is een nieuwe afo opgezet, afo 217. Geautoriseerde bestellers kunnen in deze afo selecties maken en per titel aangeven hoeveel exemplaren benodigd zijn. De punten hierna geven aan wat de werkwijze precies is.
- Het systeem toont een lijst van beschikbare aanwinstenbestanden, gesorteerd op omgekeerde chronologische volgorde, zodat de meest recente bestanden bovenaan staan. Nieuwe bestanden kunnen ook handmatig aangemaakt worden door geautoriseerd personeel
- Het systeem biedt filters om de inhoud van de aanwinstenbestanden te filteren, bijvoorbeeld alleen jeugdmaterialen, alleen cd's, alleen fictie, etc. De filters zijn gebaseerd op bibliografische content en bestelnummer. De bibliografische filters kunnen worden geselecteerd uit de bestaande groeps/elementprofielen in het systeem. Meerdere filters tegelijk zijn toegestaan. Voorbeelden van relevante filters om op te beperken zijn aard van het werk, genre, SISO, etc. Het filter blijft van kracht binnen het huidige aanschafbestand, en is gekoppeld aan een gebruiker. Ook kan er naar een specifiek bestelnummer gesprongen worden om daar te beginnen met de selectie. Dit is bijvoorbeeld nuttig bij de NBD bestanden, waar om de zoveel bestelnummers een nieuwe aanschafcategorie begint. Een besteller voor de jeugdafdeling kan dan meteen naar bestelnummer 200507080 springen wanneer de jeugdtitels bij nummer 80 beginnen.
- De bibliografische data van een aanwinst kan worden bekeken in het aanwinstenbestand maar kan niet worden aangepast door de bestellers.
- Het selectieproces toont ook de selecties van andere bestellers/afdelingen/locaties die reeds selecties aan een aanschafsuggestie hebben gekoppeld.
- Budgetinformatie voor de relevante budgetten kan geraadpleegd worden tijdens het selectieproces. Het gaat hierbij om de budgetten waar de besteller toestemming voor heeft om te gebruiken. Daarnaast kan nog worden ingesteld of alleen het resterende saldo getoond wordt of het complete overzicht voor het betreffende budget.
- Het systeem matcht automatisch de inhoud van het aanwinstenbestand met de inhoud van de productiedatabase. Dit matchen gebeurt aan de hand van standaard matchingprofielen.
- Performance data wordt verzameld voor ieder record in het aanwinstenbestand. Deze data kan per locatie, per cluster van locaties, per instelling of systeembreed worden bekeken en vergeleken. De volgorde van de locaties en clusters kan door de bibliotheek worden gedefinieerd.

- Meerdere mensen kunnen tegelijk in dezelfde aanschafsuggesties aan het werk zijn. Deze records worden niet geblokkeerd tijdens het raadplegen.
- Aanwinstenbestanden die zijn geïmporteerd of handmatig gemaakt, worden na een bepaalde periode niet meer getoond in de selectielijst. De interval hiervoor kan door de bibliotheek worden ingesteld op minimaal 14 maximaal 365 dagen. De bestanden worden dan nog niet verwijderd uit het systeem, alleen verborgen in de lijstpresentatie. Alle aanwinstenbestanden zijn toegankelijk vanuit het overzichtsscherm door middel van een speciale optie, zodat oudere bestanden alsnog gebruikt kunnen worden voor een selectie en/of bestelling.
- Het is mogelijk om een record te kopiëren van het ene aanwinstenbestand naar het andere, bijvoorbeeld van een geïmporteerde lijst naar een handmatige. In dit geval worden alleen de titelgegevens gekopieerd, niet de bijbehorende selectiegegevens.

## 217.2 Parameterinstellingen

Voor het gebruik van de optie om aanschafsuggesties in te lezen zijn diverse parameterinstellingen nodig. Een korte toelichting:

AFO 241 – Leveranciers. Hier dient uiteraard de NBD als leverancier gedefinieerd te zijn. De juiste taal en rappelperioden dienen aanwezig te zijn. Hier bevindt zich ook de optie EDI, waarin de factuurparameters opgegeven worden.

AFO 243 – Budgetten. Zeer belangrijk voor het werken met de bestelmodule is goed budgetbeheer. Naast de budget- en verplichtingenstanden worden ook de selectiestanden getoond. Aan het begin van een nieuw boekjaar worden alle budgetten aangepast naar de nieuwe standen van dat jaar door middel van toekenningen zodat de rest van het jaar besteld kan worden.

AFO 244 – Behandelt bestemmingen en verzendcodes. Bestemmingen vormen het einddoel van een bestelling en komen veelal overeen met de diverse filialen/vestigingen van een bibliotheek. Met behulp van verzendcodes kunt u binnen de bestemmingen nog aparte afleveradressen onderscheiden.

AFO 272 – Beheer parameters (overige) – Overige. Bevat de parameter voor de bron van het bestelnummer.

AFO 272 – Beheer parameters (overige) – Aanschafsuggesties. Bevat diverse belangrijke parameters.

AFO 277 – Bestelmodule lijsten – Distributielijsten voor bestellingen. Hier kunt u standaard verdeelsleutels opstellen die bij het selecteren of bij standing orders gebruikt kunnen worden. Een profiel "IEDER1" zou bijvoorbeeld kunnen aangeven dat er naar ieder filiaal een exemplaar moet. Tijdens de selectie van aanwinsten kunt u dit profiel aanroepen om te voorkomen dat per filiaal een selectie ingevoerd moet worden. Ook kan dit profiel worden

geselecteerd voor het inlezen van standing orders, zodat ieder filiaal automatisch een exemplaar krijgt toegewezen.

AFO 278 – Importeren/Exporteren. De AFO waar u de importeerprofielen voor aanwinsten en standing order definieert, en ook inleest.

AFO 611 – Paswoordbeheer bestelmodule; hier worden de permissies voor het maken en aanpassen van vaste bestanden geregeld, zoals budgetten, leveranciers, statistieken, fiscale- en distributielijsten

AFO 611 – Login-restricties bestelmodule; een aantal nieuwe opties op een gedetailleerder niveau; welke budgetten mogen worden gebruikt, wie mag er zowel bestellen als factureren, etc.

AFO 272 – Beheer parameters (overige); autorisatie-paswoorden. Hiermee kunt u de login restricties uit AFO 611 doorbreken bij ziekte of verlof.

AFO 277 – Toegang tot budgetten en materiaaltipe; regelt op het niveau van de gebruiker welke budgetten mogen worden gebruikt en welke aarden van het werk men mag bestellen.

AFO 133 – Invoer/Uitvoer profielen. Hier wordt het inleesprofiel voor de bestanden gedefinieerd.

AFO 134 – Conversies. Hier staat het conversieprofiel dat door het inleesprofiel wordt aangeropen.

## **217.3 Bestelhandelingen**

Wekelijks worden de nieuwe aanwinstenbestanden ingelezen in AFO 278. Op basis van de nieuwe bestanden worden in AFO 217 door de selecteurs selecties aangebracht. Aan het einde van de selectieperiode worden de selecties omgezet in bestellingen.

Deze AFO heeft twee menu opties:

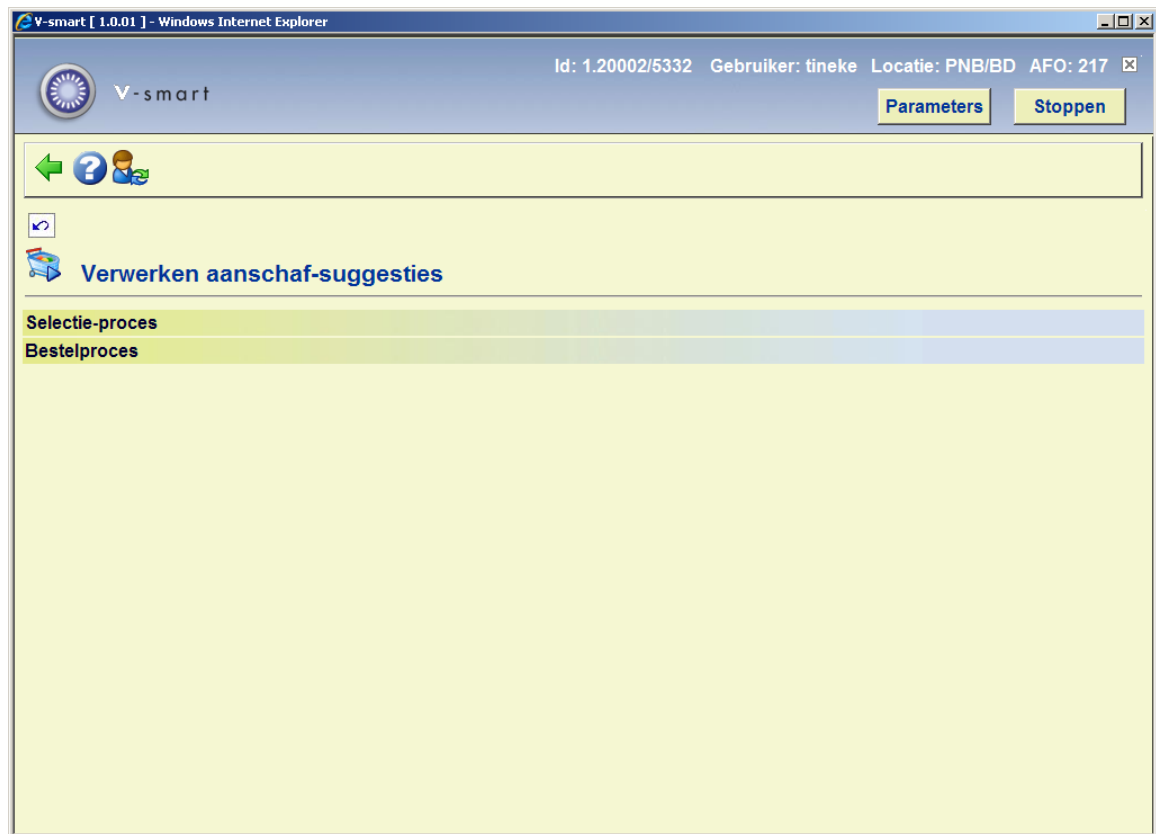

Selectieproces – nieuwe selecties maken in geïmporteerde of handmatig aangemaakte aanwinstenbestanden.

Bestelproces – het omzetten van de selecties in bestellingen.

Het selectieproces kan toegankelijk zijn voor een grote groep gebruikers die voor de eigen afdeling selecties aanbrengen op het aanwinstenbestand. Het bestelproces kan uitgevoerd worden aan het eind van de selectieperiode. Slechts enkele personen dienen toegang te krijgen tot deze optie, waarmee alle selecties worden omgezet in titelbeschrijvingen met bijbehorende bestellingen in het productiebestand.

## 217.4 Selectie proces

Wanneer u voor deze optie kiest verschijnt een overzicht:

Id: 1.20002/5332 Gebruiker: tineke Locatie: PNB/BD AFO: 217

Afsluit-datum : 30/04/2008

Samenvatting van de bestanden met aanschaf-suggesties

Nr	Id	Beschrijving	Datum ingelezen	Laatste update	Laatste verwerking	Type	Titels
<input type="checkbox"/> 1	P00000028	file	09/07/2008 14:01	09/07/2008 14:03		Manueel	1
<input type="checkbox"/> 2	P00000026	stars	02/07/2008 11:05	10/07/2008 10:01	10/07/2008 10:04	Manueel	40
<input type="checkbox"/> 3	P00000025	sample	02/07/2008 11:00	02/07/2008 11:01		Manueel	1376

Alle ingelezen NBD aanwinstenbestanden worden weergegeven, met de recentste bovenaan. Afhankelijk van de afgesproken werkwijze kunnen de selecteurs nu een lijst uitkiezen en binnen dat bestand gaan selecteren.

### Kolommen op het scherm

“**Id**”: is ofwel een intern aangemaakt identificatienummer voor het bestand, of een naam gemaakt op basis van de bestandsnaam van het ingelezen bestand.

“**Beschrijving**”: is het beschrijvingsveld van de ingelezen file.

“**Datum ingelezen**”: geeft de datum aan waarop dit bestand is ingelezen via AFO 278.

“**Laatste update**”: geeft aan wanneer het bestand voor het laatst door een gebruiker is bijgewerkt.

“**Laatste verwerking**”: geeft de datum aan wanneer voor het laatst selecties zijn omgezet in bestellingen.

“**Type**”: geeft aan hoe het aanwinstenbestand is ontstaan; “Import” of “Manueel”. NBD bestanden zijn altijd van het type “Import”

“**Titels**”: geeft het totaal aantal titels aanwezig in het aanwinstenbestand aan.

Het overzichtsscherm toont alleen de bestanden aangemaakt in een bepaalde periode; bovenaan het scherm wordt de afsluitdatum weergegeven. Op basis van het aantal dagen dat de bestanden getoond moeten worden (parameter in AFO 272) wordt de afsluitdatum weergegeven. Bestanden die voor deze datum zijn aangemaakt of ingelezen worden niet meer getoond, maar zijn nog wel aanwezig in het systeem. De bestanden worden in omgekeerde chronologische volgorde gesorteerd; het meest recente bestand staat dus altijd bovenaan.

Na het selecteren van een aanwinstenbestand verschijnt het titeloverzicht:

Beschrijving	tw	Aangemaakt	25/03/2010 10:10
Aangemaakt door	Tineke	Type	Manueel
Profiel		Aantal titels	8
Default leverancier	Heinen (HEI - 1)	Besteltype	standaardbest. (SSSS)
Default korting %		Default belasting %	
Laatste update	25/03/2010 10:10	Laatste verwerking	
Importeerprofiel		Bestand waarin de bestellingen worden gecreeerd	Bib/V-smart database release 2.3 in progress
Aanmaak multi-titel bestellingen	Nee	Minimum aantal selecties	1
Filter op basis van		Display	8 van in totaal 8

The second section is a table titled 'Overzicht van bestanden met aanschaf-suggesties - p00000036'. It contains the following data:

Nr	Titel	Auteur	ISBN/ISSN	Mijn bestellingen	Mijn selecties	Totaal aantal bestellingen	Totaal aantal selecties
<input type="checkbox"/>	1 Water [Boek] ; compiled by Bonifacio B. Magtibay		971921130X	0	0	0	0
<input type="checkbox"/>	2 Watership down	Simon, Paul		0	0	0	0
<input type="checkbox"/>	3 20 jaar calamiteiten in de Zeeuwse wateren / auteur: P.A. van der Vlies ; [fotogr. en basistekste			0	0	0	0
<input type="checkbox"/>	4 Stille waters / Joanna Hershon ; [vert. uit het Engels Ellen Segeren]	Hershon, Joanna	9044309587	0	0	0	0
<input type="checkbox"/>	5 Dierenbaby's in het water / [vert. uit het Engels: Els Peeters]		907120636X	0	0	0	0
<input type="checkbox"/>	6 Oskar Blijwater en het oog van Horus / door Maarten W.T. Post	Post, Maarten W.T.	9038914873	0	0	0	0
<input type="checkbox"/>	7 De Roek Darkwater-trilogie / Paul Stewart & Chris Riddell ; [vert. uit het Engels]	Stewart, Paul		0	0	0	0
<input type="checkbox"/>	8 Moord onder water / Ian Flemming	Flemming, Ian	1234354321234	0	0	0	0

Bovenaan het scherm vinden we een venster met samenvattende informatie over dit betreffende aanschafbestand: *Beschrijving*, *aangemaakt*, *aangemaakt door*, *type*, *profiel*, *aantal titels*, *default leverancier*, *besteltype*, *laatste update*, *laatste verwerking*, *filter op basis van*, *display*.

*Aanmaak multi-titel bestelling* en *Minimum aantal selecties* zijn afhankelijk van instellingen in AFO 278 – Importprofielen voor aanschafsuggesties, voor de gekozen leverancier.

Onder dit informatievenster zien we de titels die opgenomen zijn in dit bestand. De kolommen **Nr**, **Bestelnummer** (indien van toepassing), **Titel**, **Auteur**, **ISBN/ISSN**, **Mijn bestellingen**, **Mijn Selecties**, **Totaal aantal bestellingen** en **Totaal aantal selecties** worden getoond.

### Let op

Titel- en auteursgegevens zijn de gegevens die ten tijde van de import/aanmaak van het aanwinstenbestand aanwezig waren. Wanneer deze velden worden gewijzigd in de betreffende titelbeschrijving worden ze niet meer bijgewerkt in het aanwinstenbestand.

Een selectie staat gelijk aan een (toekomstige) deelbestelling.

De kolom "**mijn bestellingen**" toont het totaal aantal selecties dat besteld is voor de momenteel ingelogde persoon.

De kolom "**mijn selecties**" toont het totaal aantal selecties per titel voor de momenteel ingelogde persoon. Deze selecties zijn nog niet omgezet naar bestellingen.

De kolommen "**totaal aantal bestellingen**" en "**totaal aantal selecties**" worden berekend op basis van de totalen van alle individuele selecteurs en bestellers van een bepaalde titel.

Wanneer de selecties worden omgezet in bestellingen verplaatsen de aantallen zich dus van de "selecties" kolommen naar de "bestellingen" kolommen. De eigen selecties zullen worden omgezet in een gelijk aantal bestellingen, maar het totaal aantal zal hoger worden wanneer er meer mensen betrokken zijn bij het selectieproces.

### Opties op het scherm

**Voeg titel toe [I]:** Met deze optie kan een nieuwe titel worden toegevoegd aan handmatig aangemaakte aanwinstenbestanden. Deze optie is dus alleen actief als het bestandstype "manueel gecreëerd" is en er geen restrictie op het gebruik is gezet in AFO 611 (restrictie 217 D – toevoegen van titels aan manueel gecreëerde bestanden met aanschafsuggesties). Zie paragraaf 217.4.1.

**Spring naar nummer [J]:** Met deze optie kan het beginpunt van de lijst op een bepaald nummer worden gezet. Deze optie is alleen beschikbaar wanneer de lijst gesorteerd wordt op extern bestelnummer. Nadat u een bestelnummer heeft opgegeven, wordt de lijst opnieuw opgebouwd vanaf dat nummer. Alle eerdere nummers worden niet meer getoond. Deze optie kan handig zijn wanneer verschillende bestellers hun taak moeten beginnen bij een ander bestelnummer. Wanneer de externe bestelnummers in een aanwinstenbestand per categorie gegroepeerd zijn (bijvoorbeeld 1-100 volwassenen fictie, 101-200 jeugd fictie) kan een besteller voor jeugdtitels meteen bij bestelnummer 101 beginnen. Om deze setting weer ongedaan te maken kiest u opnieuw voor deze optie en laat het invulveld leeg, of u verlaat dit scherm even en komt daarna weer terug. Merk op dat u een bestelnummer dient op te geven, niet het regelnummer uit de eerste kolom.

**Update van de header:** Met deze optie kunnen de default leverancier en de beschrijving voor het aanwinstenbestand worden aangepast. alsmede enige andere gegevens. Er verschijnt een invoerscherm:

Overzicht aanschaf-suggesties update header (manueel)

Beschrijving Prices reverse order no multi-order 876,051,049

Default leverancier 224

Default korting % 37

Default belasting % 10

Aanmaken multi-titel bestellingen

Minimum aantal selecties vereist voor aanmaak order 1

OK

Annuleer

Help

http://nlbawqavubis/sm200qa/ClientBody.csp?ClientId=1.23003 Local intranet

Het systeem checkt hierbij de settings in AFO 272 – Aanschafsuggesties om te bepalen of de leverancier mag worden aangepast (gebaseerd op het type bestand). Alle titels die gekoppeld waren aan de oude leverancier worden omgezet naar de nieuwe.

**Filter:** Met deze optie kunt u een filter toepassen op de getoonde titels.

**Print:** Print vanuit overzicht bestanden met aanschafsuggesties.

Kies de titel uit de lijst die u wilt. Een nieuw scherm wordt getoond met de selectie- en besteldetails voor deze titel (alleen voor de ingelogde persoon).

Id: 1.23004/8428 Poort-identificatie: Tineke PNB/BD 217

V-smart Parameters | Stoppen | ?

Titel Star child / James P Hogan Auteur Hogan, James P.  
 ISBN 0-671-87878-6 Besteltype standaardbest. (SSSS)  
 Leverancier TvB's Bookstore (TVB - 428) Extern bestelnummer  
 Korting % 2 Belasting % 10  
 Default prijs  
 Totaalbedrag 0.00 Totaal additionele kosten

Selectie van bestand met aanschaf-suggesties - p00000045

Nr	Locatie	Verzendadres-code	Exemplaren	Budget	Prijs	Besteld	Besteller
<input type="checkbox"/>	1 BD		1	2800.6			Tineke
<input type="checkbox"/>	2 WP		3	16/22		Ja	Tineke

Done Local intranet 100%

Bovenaan het scherm wordt in een overzicht de volgende informatie getoond: Titel, Auteur, ISBN, Besteltype, Leverancier, Extern bestelnummer, Kortingspercentage, BTW percentage, Default prijs, Totaal additionele kosten, Totale bedrag.

Onder deze informatie worden de geplaatste selecties en bestellingen getoond. De kolommen die getoond worden zijn: **Locaties**, **Verzendadrescode**, **Exemplaren**, **Budget**, **Prijs**, **Besteld** en **Besteller**. In het voorbeeld hierboven ziet u dat er eerst 3 exemplaren voor WP waren geselecteerd, die selectie is omgezet in een bestelling ("Ja" in de **Besteld** kolom). Daarna is er een selectie gemaakt voor BD die nog niet is omgezet in een bestelling.

Afhankelijk van instellingen in AFO 272 – Overige velden bestelling, kunnen er in de header nog andere velden staan:

Titel	Star child / James P Hogan	Auteur	Hogan, James P.
ISBN	0-671-87878-6	Besteltype	standaardbest. (SSSS)
Leverancier	TvB's Bookstore (TVB - 428)	Extern bestelnummer	
Korting %	2	Belasting %	10
Belastingscode		Export categorie	
Uitgeversnummer		Extra nummer	
Sorteerveld		Onderwerpscde	
Verwerkingstype		Bind type	
Default prijs		Totaal additionele kosten	
Totaalbedrag	0.00		

## Opties op het scherm

De “**Voeg selectie toe**”, “**Update selectie**” en “**Verwijder selectie**” opties werken op dezelfde manier als het toevoegen van een deelbestelling in AFO 211. Nadat een selectie is omgezet in een bestelling kunnen de eigenschappen ervan niet meer worden veranderd.

**Voeg selectie toe [I]**: Wanneer u deze optie kiest verschijnt het volgende venster:

- Text:** "Als U een distributielijst selecteert, dan worden ingevoerde data in de velden bestemmingscode, verzendadres-code, Budget en aantal verwaarloosd."
- Fields:**
  - Distributie-lijst: dropdown menu
  - Plaatscode: dropdown menu with value "BD"
  - Verzendingscode: dropdown menu
  - Budget: dropdown menu with value "16/22 - testpatch" and a pencil icon
  - Sel.code: text input field
  - Materialsoort: dropdown menu
  - Categorie voor roulerende collecties: dropdown menu
  - Opgave: text input field
  - Aantal: text input field with value "1"
  - E. Prijs: text input field
  - Extra kosten per exemplaar: text input field
  - Noot: text input field
  - Naam: text input field with a "Zoek" button
- Buttons:** OK, Annuleer, Help, Update lijst (located on the right side of the dialog).
- Checkbox:**  Antwoorden opslaan als default

Dezelfde restricties als in AFO 211 en 216 gelden met betrekking tot het bestellen van titels op deze wijze.

De **materialsoort** toont als default waarde de eerste optie uit de lijst.

De **eenheidsprijs** wordt afgeleid uit de geïmporteerde bibliografische data in het aanwinstenbestand.

Het **opgave**-veld is alleen te gebruiken wanneer de betreffende titel geen monografie is.

De **extra kosten per exemplaar** worden vermenigvuldigd met het aantal exemplaren en opgeteld bij het totale extra kosten veld in de titelgegevens.

Wanneer u een **distributielijst** selecteert worden gegevens ingevuld in plaatscode, verzendingscode, budget en aantal, genegeerd. Met behulp van de “**update lijst**” knop kunt u de geselecteerde distributielijst bijwerken:

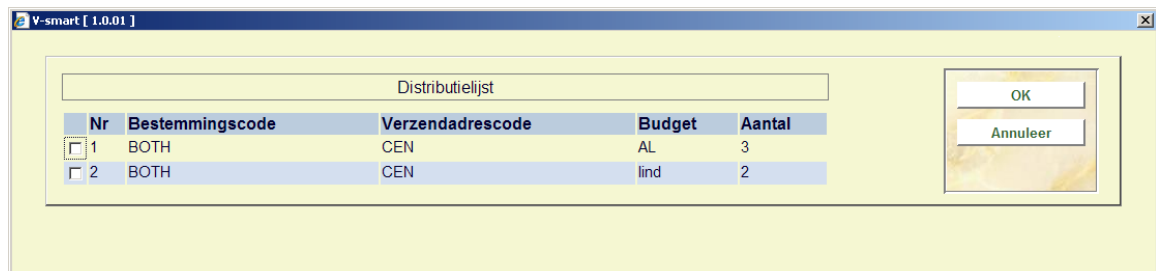

Door een bestemmingscode uit de lijst te kiezen kunt u deze bijwerken:

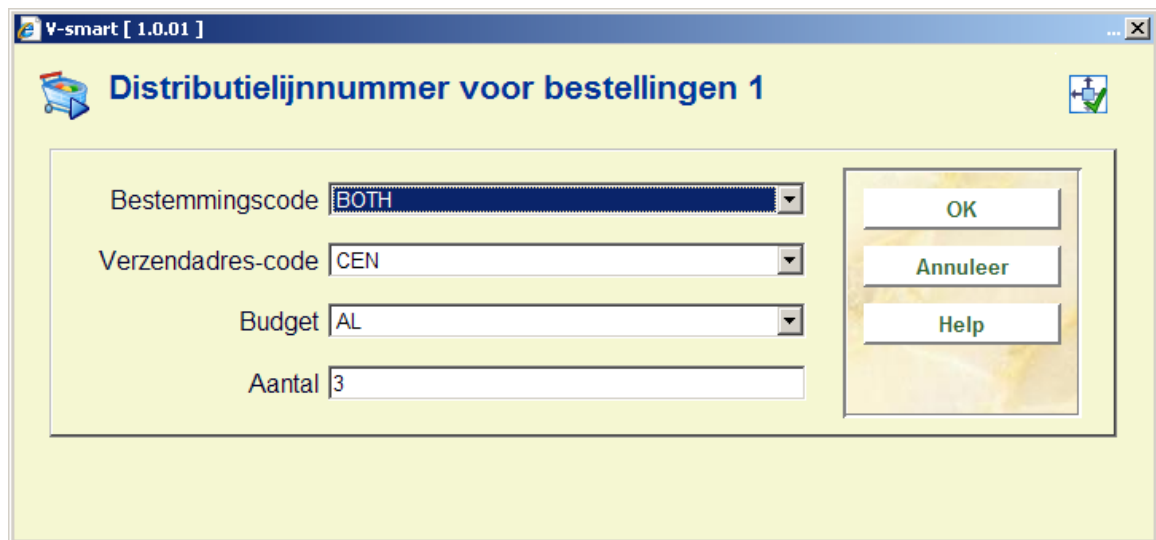

**Kies nummer (+) [\*]:** Deze optie kan gebruikt worden om aanpassingen aan de selecties te doen voordat de selecties zijn omgezet in bestellingen.

Na het kiezen van deze optie verschijnt opnieuw het bestelvenster:

V-smart [ 1.0.01 ]

**Update selectie - 1**

Plaatscode WP

Verzendingscode

Budget 16/22 - testpatch

Sel.code

Nieuwe loc.

Nieuw budget

Materialsoort bluray (BLURAY)

Categorie voor roulerende collecties

Opgave

Aantal 1

E.Prijs

Extra kosten per exemplaar

Noot

Naam Zoek

Notificatie N

Reservering N

OK

Annuleer

Help

**Vorige bestelling [BB]:** Schakelt het detailscherm door naar de vorige besteltitel uit de lijst. Hierdoor hoeft u niet steeds terug te schakelen naar de overzichtslIJst om de selecties uit de vorige besteltitel aan te passen.

**Volgende bestelling [FB]:** Schakelt het scherm door naar de volgende besteltitel om vervolgens daar selecties te kunnen vastleggen.

**Verwijder selectie (+) [S\*]:** Deze optie kan alleen gebruikt worden voor selecties die nog niet zijn omgezet in bestellingen. Het systeem vraagt om bevestiging:

Bent u zeker dat u deze selectie wil schrappen?

OK Annuleer

De selectie zal worden verwijderd wanneer u op "OK" klikt.

Wanneer selecties worden gemaakt, bijgewerkt of verwijderd, worden ook de budgetbedragen dienovereenkomstig aangepast. Het systeem controleert of de budgetten toereikend zijn voor de selecties die worden gemaakt. Wanneer een budget niet toereikend is, wordt het opslaan van een selectie niet toegestaan.

Om dit mogelijk te maken is in het budgetoverzicht een nieuw veld opgenomen; het totaal aan huidige selecties. Wanneer de selecties uiteindelijk omgezet worden in bestellingen, dan wordt het selectiebedrag omgezet in een verplichting.

**Bekijk alle selecties [D]:** Met deze optie opent een nieuw venster waarin u naast de eigen selecties ook die van de andere selecteurs te zien krijgt. De selecties zijn per locatie per persoon gesorteerd. U ziet het aantal exemplaren per locatie dat geselecteerd is, en of deze al zijn omgezet in bestellingen.

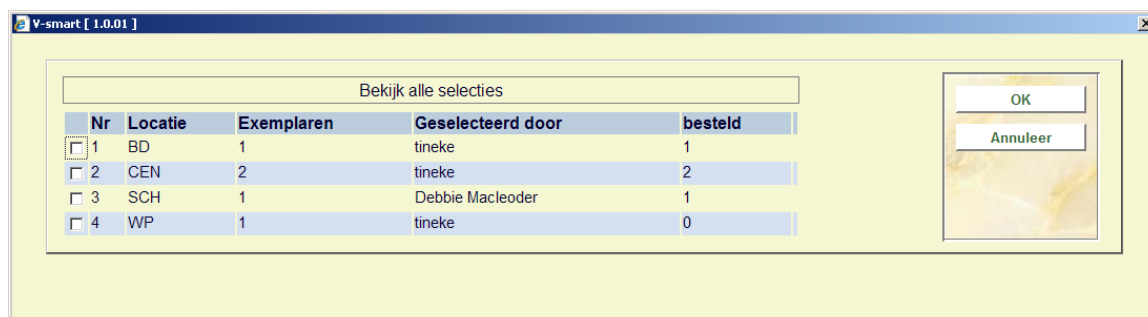

Nr	Locatie	Exemplaren	Geselecteerd door	besteld
<input checked="" type="checkbox"/> 1	BD	1	tineke	1
<input type="checkbox"/> 2	CEN	2	tineke	2
<input type="checkbox"/> 3	SCH	1	Debbie Macleoder	1
<input type="checkbox"/> 4	WP	1	tineke	0

**Bekijk bib [G]:** Met deze optie ziet u het volledige bibliografische record waaraan deze aanwinstenfile is gekoppeld. De titelgegevens worden getoond in het standaard record-editor scherm in read-only mode; er kunnen dus geen wijzigingen aan de titelbeschrijving worden aangebracht. Deze optie is vooral van belang voor het bekijken van de eventueel aanwezige recensievelden.

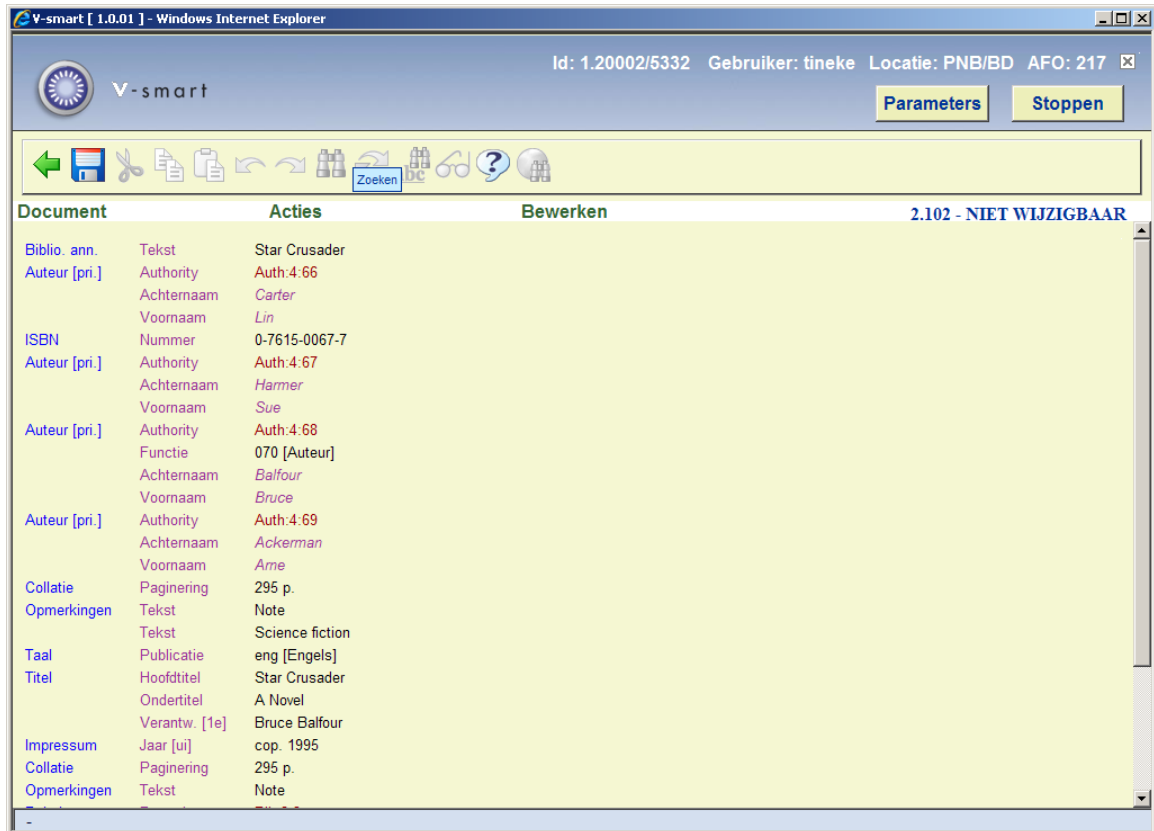

**Update header [H]:** De “Update header” optie biedt de mogelijkheid om de leverancier, het referentienummer van de leverancier, kortings- en BTW-percentages en bestelnummer aan te passen voor de geselecteerde titel. Het systeem herberekent de budgetstanden na aanpassing van deze gegevens. Of het aanpassen van de gegevens mogelijk is hangt af van de instellingen in AFO 272 – Aanschafsuggesties.

Het “Update header” scherm ziet er als volgt uit:

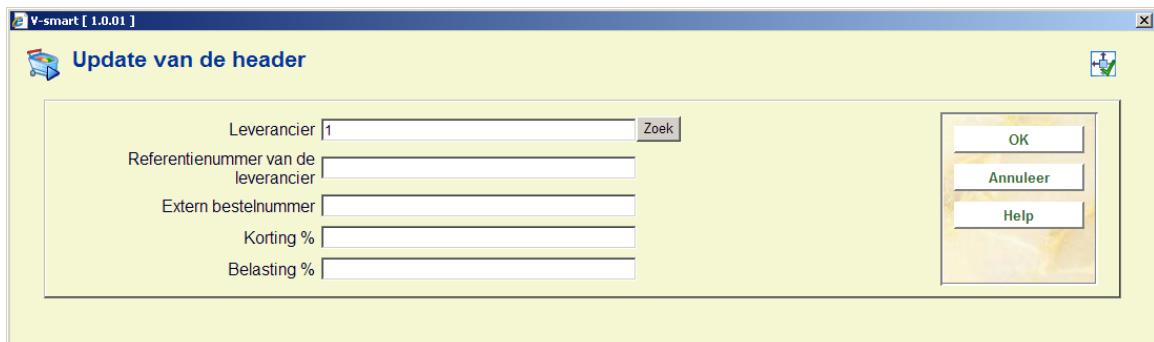

Afhankelijk van Instellingen in AFO 272 – Overige velden bestelling kunnen hier ook nog andere velden staan. Zie de beschrijving van AFO 272 voor meer informatie.

V-smart [ 2.0 ] -- Webpage Dialog

 **Update van de header** 

Leverancier  

Referentienummer van de leverancier

Extern bestelnummer

Korting %

Belasting %

Belastingscode

Export categorie

Uitgeversnummer

Extra nummer

Sorteerveld

Onderwerpscode

Verwerkingstype

Bind type

OK

Annuleer

Help

<http://nlbawqavubis/sm200qa/ClientBody.csp?ClientId=1.23003> Local intranet

## NB

Het veld **Bind type** hoort bij het overeenkomstige veld in het leveranciersrecord. Wanneer u hier een bind type selecteert en dit is niet geldig voor de gekozen leverancier, dan verschijnt een waarschuwing. Na het bevestigen van de waarschuwing is de leverancier verwijderd uit het veld. U zult ofwel een bind type moeten kiezen dat geldig is voor de leverancier, ofwel een leverancier kiezen voor wie het gekozen bind type geldig is. Wanneer u een dropdown lijst gebruikt voor leveranciers, dan bevat de lijst alleen namen van leveranciers voor wie het bind type geldig is.

**Bekijk budget info [K]:** Deze optie toont een scherm waarop u een van de toegestane budgetten kunt kiezen :

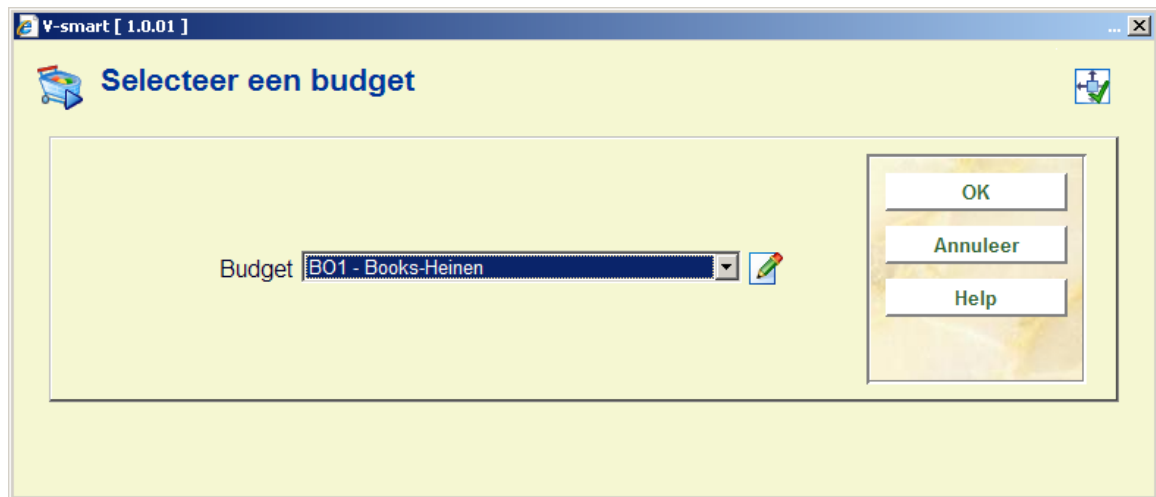

Wanneer u een budget heeft gekozen, word afhankelijk van de instelling in AFO 272 – aanschafsuggesties een gedetailleerd overzicht van het betreffende budget getoond:

<b>Budgetcode</b>	
BO1	
<b>Verwoording</b>	
Books-Heinen	
Overdracht boekhoudkundige bedragen	1000.00
+	
Toekenningen	0.00
+	
Bijzondere transacties	0.00
-	
Facturen / bestellingen betaald	0.00
=	
Boekhoudkundige stand	1000.00
-	
Totaal huidige verplichtingen	3.70
-	
Totaal huidige selecties	0.00
=	
Balans	996.30

Of een verkort overzicht met alleen de balans wanneer een gedetailleerd overzicht niet is toegestaan:

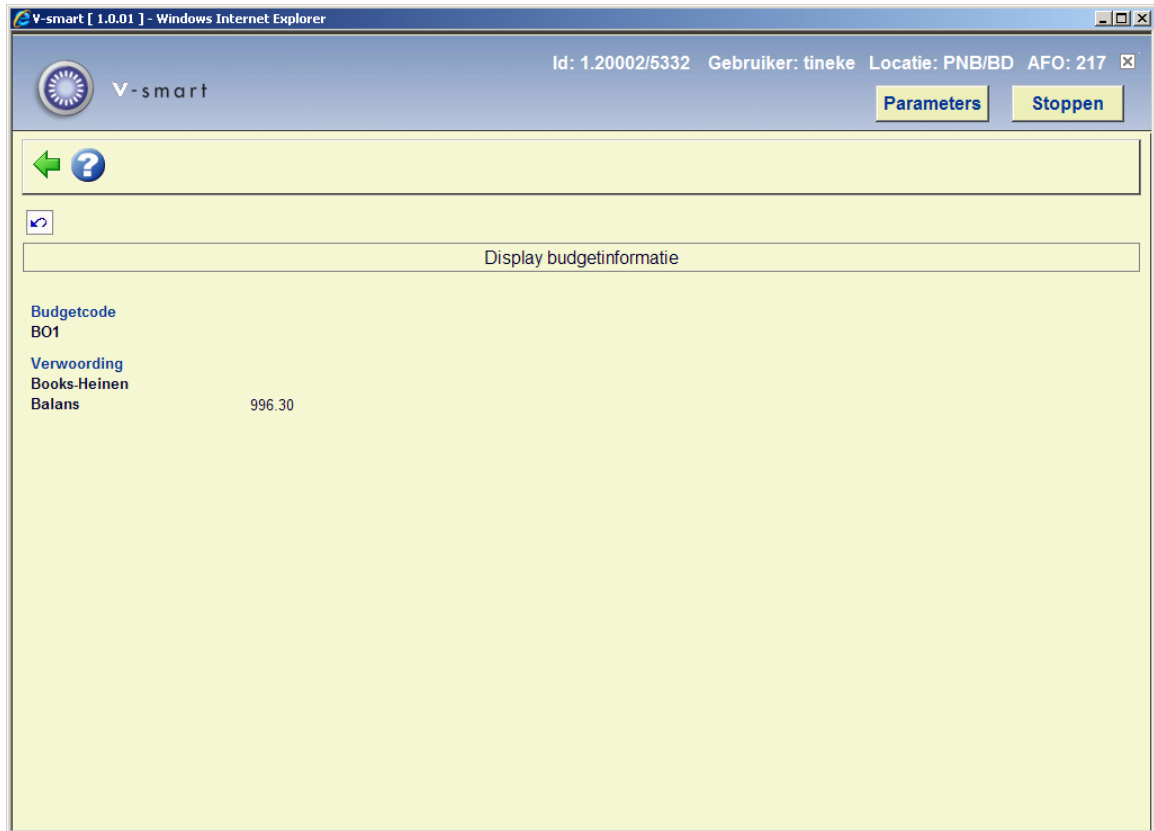

**Kopieer bibliografisch [C]:** Deze optie kopieert het bibliografische gedeelte en de standaard bestelinformatie naar een nieuwe, manueel gecreëerde aanwinstenfile. Wanneer de optie gekozen is, verschijnt een scherm waarin u de naam van het manuele bestand dient te kiezen. Alleen titels met hetzelfde bibliografische formaat als het doelbestand kunnen worden gekopieerd. U kunt dus bijvoorbeeld geen Smart titels kopiëren naar een MARC21 aanwinstenbestand.

De leverancier-defaults in de kopie worden ingesteld op de defaults van het manuele bestand dat u hier kiest.

**Performance gegevens [PD]:** De "Performance gegevens" optie toont de performance data zoals deze ook getoond wordt wanneer u in AFO 111 deze gegevens opvraagt.

V-smart [ 1.0.01 ]

Performance gegevens

<input type="checkbox"/>	1	[6] 102 / Vubis Smart database	Star Crusader : A Novel / Bruce Balfour -- CarterLin -- HarmerSue -- BalfourBruce -- AckermanArne
<input type="checkbox"/>	2	[0] 1823 / Vubis Smart database	Star Crusader : A Novel / Bruce Balfour -- CarterLin -- HarmerSue -- BalfourBruce -- AckermanArne
<input type="checkbox"/>	3	[0] 1761 / Vubis Smart database	The four-dollar question -- O'FlahertyGerald -- AuxleyBaxter
<input type="checkbox"/>	4	[0] 1753 / Vubis Smart database	Test Kaleidoscope Century / John Barnes -- CarterLin
<input type="checkbox"/>	5	[0] 1444 / Vubis Smart database	Mag ik Nina E even? : zeven verhalen, copy / Kiril Boelitsjev -- BolitsevKiril -- JeckyllDr.John -- BalfourBruce -- BarbourNathan -- HansomErich -- O'DonnellAlan -- BoulicheffCyrile
<input type="checkbox"/>	6	[0] 1403 / Vubis Smart database	Star Crusader : A Novel / Bruce Balfour -- BalfourBruce
<input type="checkbox"/>	7	[0] 1175 / Vubis Smart database	Onder de Groene Ster'pŁ%py ĚÄÖÛ / Lin Carter -- CarterLin -- StützerMax
<input type="checkbox"/>	8	[3] 219 / Vubis Smart database	Keizerin van Callisto / Lin Carter -- CarterLin
<input type="checkbox"/>	9	[2] 218 / Vubis Smart database	De Tovenars van Callisto / Lin Carter -- CarterLin
<input type="checkbox"/>	10	[0] 217 / Vubis Smart database	Het zwarte Legioen van Callisto / Lin Carter -- CarterLin

OK  
Annuleer  
Volgende

V-smart [ 1.0.01 ]

Performance gegevens

Nr.	Criterium	Gegevens
<b>Systeem</b>		
	Performance waarde	6
	Aantal exemplaren	5
	Aantal uitleningen	17
	Aantal reserveringen	0
	Gemiddeld aantal uitleningen per exemplaar	3.4
	Gemiddeld aantal uitleningen per exemplaar per jaar	0.62
	Aantal uitleningen voor 2001	4
	Aantal uitleningen voor 2002	3
	Aantal uitleningen voor 2004	6
	Aantal uitleningen voor 2005	4
	Laatste uitleendatum van een exemplaar	02/06/2005
	Jaren van exemplaar invoer	2001(1),2002(3),2004(1)
<b>Instelling PNB</b>		
	Performance waarde	6
	Aantal exemplaren	5
	Aantal uitleningen	17
	Aantal reserveringen	0
	Gemiddeld aantal uitleningen per exemplaar	3.4
	Gemiddeld aantal uitleningen per exemplaar per jaar	0.62
	Aantal uitleningen voor 2001	4
	Aantal uitleningen voor 2002	3
	Aantal uitleningen voor 2004	6
	Aantal uitleningen voor 2005	4
	Laatste uitleendatum van een exemplaar	02/06/2005
	Jaren van exemplaar invoer	2001(1),2002(3),2004(1)
<b>Locatie BD</b>		
	Performance waarde	10
	Aantal exemplaren	2
	Aantal uitleningen	11
	Aantal reserveringen	0
	Gemiddeld aantal uitleningen per exemplaar	5.5
	Gemiddeld aantal uitleningen per exemplaar per jaar	1.08
	Aantal uitleningen voor 2001	4
	Aantal uitleningen voor 2004	5
	Aantal uitleningen voor 2005	2
	Laatste uitleendatum van een exemplaar	02/06/2005
	Jaren van exemplaar invoer	2001(1),2004(1)

OK

De optie “**maak bestellingen van selecties**” is niet actief tijdens het selectieproces. Deze is alleen beschikbaar in het bestelproces van AFO 217, waar u ervoor kunt kiezen om een compleet bestand om te zetten van selecties naar bestellingen, of, met deze optie, alleen de selecties van een specifieke titel.

## 217.4.1 Manueel toevoegen

Vanuit het overzichtsscherm voor de bestanden met aanschafsuggesties (AFO 217 – Selecties), kiest u voor “**Voeg manueel toe**”:

- Beschrijving: Text input field.
- Bestand waarin de bestellingen moeten worden gecreëerd: Dropdown menu.
- Default leverancier: Text input field with a help icon.
- besteltype: Dropdown menu with "standaardbest." selected and a help icon.
- Default korting %: Text input field.
- Default belasting %: Text input field.
- Bewaarijst: Dropdown menu with a help icon.
- Importeer prijs uit tag/subveld (en) in bib record (mmm/\$a,nnn/\$x): Text input field.
- Aanmaken multi-titel bestellingen: Checkbox (unchecked).
- Minimum aantal selecties vereist voor aanmaak order: Text input field with "1" and an information icon.
- Antwoorden opslaan als default: Checkbox (unchecked).

On the right side, there is a vertical panel with three buttons: "OK", "Annuleer", and "Help".

The status bar at the bottom shows the URL "http://nlbawqavubis/sm200qa/ClientBody.csp?ClientId=1.23003" and "Local intranet".

Het systeem vraagt u nu om een aantal velden in te vullen. De velden importeerprofiel, bestand voor bestellingen en besteltype zijn verplicht.

**Importeer prijs uit tag/subveld(en) in bib record:** Voer de tag/subveld combinatie(s) in waaruit de prijs informatie moeten worden gehaald, in het formaat tag nr./\$subveld. De tag/subveld combinaties moeten worden ingevoerd in de gewenste volgorde. Zit de prijs in 020\$c haal dan daar de prijs uit, zo niet kijk dan in 930\$z, enz. De default prijs voor elke titel wordt gehaald op de opgegeven tag/subveld(en) van de bib records in de bewaarijst. Zie sectie 217.5 voor een uitleg van **Aanmaak multi-titel bestelling** en **Minimum aantal selecties**.

Na het invoeren van deze informatie komen we in het overzichtsscherm voor dit nieuwe aanwinstenbestand:

V-smart [ 2.0 ] - Windows Internet Explorer

Id: 1.23004/8428 Poort-identificatie: Tineke PNB/BD 217

V-smart Parameters | Stoppen | ?

← ↻ 🖱️ 📄 📄 📄 📄 📄 📄 📄 📄 📄

Beschrijving	water	Aangemaakt	25/03/2010 09:30
Aangemaakt door	Tineke	Type	Manueel
Profiel		Aantal titels	10
Default leverancier	Acme Book Company (ACME - 247)	Besteltype	standaardbest. (SSSS)
Default korting %		Default belasting %	
Laatste update	29/04/2010 16:59	Laatste verwerking	29/04/2010 17:00
Importeerprofiel		Bestand waarin de bestellingen worden gecreeerd	Bib/V-smart database release 2.3 in progress
Aanmaak multi-titel bestellingen	Nee	Minimum aantal selecties	1
Filter op basis van		Display	10 van in totaal 10

Overzicht van bestanden met aanschaf-suggesties - p00000035

Nr	Titel	Auteur	ISBN/ISSN	Mijn bestellingen	Mijn selecties	Totaal aantal bestellingen	Total aantal selecties
<input type="checkbox"/>	1 Frances test authority invoer "flying away"	N'dour, F.M.		1	0	1	0
<input type="checkbox"/>	2 Water [Boek] ; compiled by Bonifacio B. Magtibay		971921130X	1	0	1	0
<input type="checkbox"/>	3 Beyond the Farthest Star [Boek]	Revell, F.M.	123456789X	0	0	0	0
<input type="checkbox"/>	4 Beyond the Farthest Star with new record status codes [Boek]	Auteur, A.	123456789X	0	0	0	0
<input type="checkbox"/>	5 We zijn ver van huis [Boek] : verder dan we dachten	Clancy, Tom		0	0	0	0
<input type="checkbox"/>	6 Exodus / Julie Bertagna ; vert. [uit het Engels] door Suzanne Braam	Bertagna, Julie	9026997884	0	0	0	0
<input type="checkbox"/>	7 Dierenbabys in het water / [vert. uit het Engels: Els Peeters]		907120636X	0	0	0	0
<input type="checkbox"/>	8 Reizen tot op het bot : water en wind toevoegen / Eerde Beulakker	Beulakker, Eerde	9059610245	0	0	0	0
<input type="checkbox"/>	9 Beyond the Farthest Star [Boek]	Auteur, A.	123456789X	0	0	0	0
<input type="checkbox"/>	10 Moord onder water / Ian Flemming	Flemming, Ian	1234354321234	0	0	0	0

Done Local intranet 100%

**Voeg titel toe (I):** Met deze optie kan een nieuwe titel worden toegevoegd aan de manuele bestelfile. Deze optie is alleen beschikbaar als het type van de aanwinstenfile manueel is, en als restrictie 217D, het toevoegen van nieuwe titels aan manuele aanwinstenbestanden is toegestaan in AFO 611.

Na het kiezen van deze optie:

## Zoeken naar een record

Zoekvraag

Met zoekmethode  Find  Browse

In gebruikersindex

---

Taal

Materiaalsoort

Sublokatie

Antwoorden opslaan als default

Via de standaard methodes kunt u nu een nieuwe titel invoeren, een bestaande opzoeken, of Z39.50 gebruiken om een externe titel op te halen.

V-smart [ 2.0 ] - Windows Internet Explorer

Id: 1.23003/6172 Poort-identificatie: Tineke PNB/BD 217

V-smart Parameters | Stoppen | ?

Gememoriseerde save list : < geen >

Record '2.3337' - compleet record

<p><b>1 Beschrijving</b></p> <p>ISBD Voetstappen in het zand / Karin Peters. - Peters, Karin. - 216 p ; 22 cm. - 9059770188. - Kampen : [VCL West-Friesland], cop. 2004</p> <p>Auteur Peters, Karin</p> <p><b>2 Relatie(s)</b> &lt; geen &gt;</p> <p><b>3 Vorige versie(s)</b> 4 kopieën van het record</p> <p><b>4 Plaatskenmerk(en)</b> &lt; geen &gt;</p> <p><b>5 Bestelling(en)</b> 5 bestellingen (Laatste ontvangst op: 23 oktober/2008)</p>	<p><b>6 Abonnement(en)</b> &lt; geen &gt;</p> <p><b>Technische informatie</b></p> <p>Record identificatie nr. 3337 uit database 'Vubis Smart database release 2.3 in progress'</p> <p>Record status -</p> <p>Record type monografie [type 1]</p> <p>Controle status Correct record op 03 juni/2005 (11:21)</p> <p>Overig formaat van record 'Smart'; laatst gebruikte sjabloon 'Default-Smart'</p> <p>Ingevoerd op 03 juni/2005 (11:21) door 'Super User (vgg)' op locatie PNB/BD</p> <p>Laatst gewijzigd op 19 mei/2010 (14:53) door 'Deb MacLeod@VS35QA' op locatie PNB/WVP</p> <p>Zichtbaar in WebOpac Ja</p>
--	--

Done Local intranet 100%

Wanneer u een keuze heeft gemaakt, gebruikt u de **Kopieer** optie vanuit het bibliografische overzichtsscherm om een kopie van de titel in het aanwinstenbestand te plaatsen.

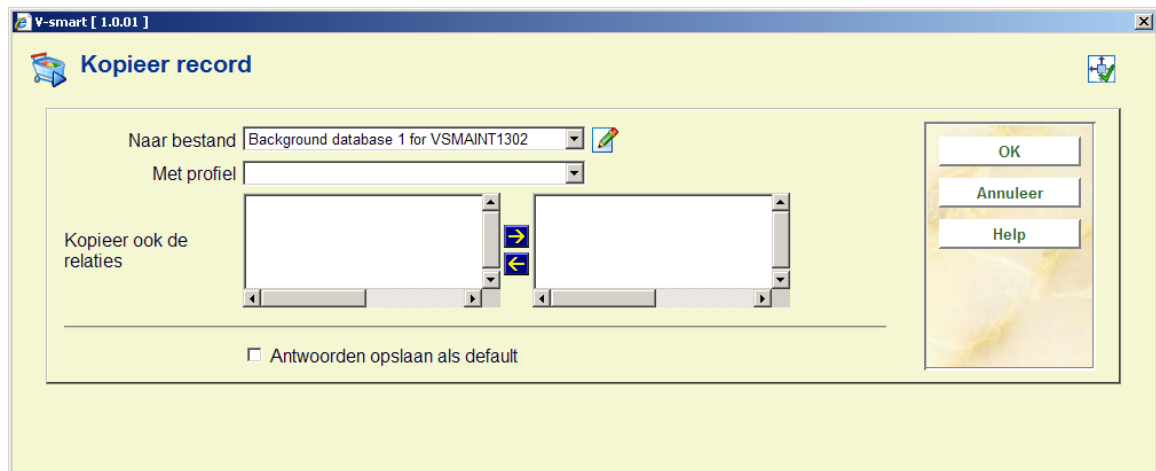

## 217.5 Bestelproces

Wanneer u voor deze optie kiest verschijnt een overzicht:

	Nr	Nr	Beschrijving	Inlees-datum	Titels - aantal selecties	Titels om te behandelen	Type	Default leverancier	Proces	Locaties zonder selecties	Bestellers zonder selecties
⚠	<input type="checkbox"/>	1	IBLCentral20101014 ILL suggestions file	14/10/2010 11:36	1/1	0	Geïmporteerd	ILLCEN	Nee	*ALLE*	*ALLE*
⚠	<input type="checkbox"/>	2	IBLCentral20100908 ILL suggestions file	08/09/2010 14:18	2/2	0	Geïmporteerd	ILLCEN	Nee	*ALLE*	*ALLE*
⚠	<input type="checkbox"/>	3	P00000052 ILL request suggestions	16/08/2010 12:16	3/3	0	Manueel		Nee	*ALLE*	*ALLE*
⚠	<input type="checkbox"/>	4	IBLCentral20100816 ILL suggestions file	16/08/2010 11:43	3/3	0	Geïmporteerd	ILLCEN	Nee	*ALLE*	*ALLE*
⚠	<input type="checkbox"/>	5	IBLCentral20100813 ACME Import Profile	13/08/2010 16:46	2/2	0	Geïmporteerd	ACME	Nee	*ALLE*	*ALLE*
⚠	<input type="checkbox"/>	6	IBLCentral20100705 ACME Import Profile	05/07/2010 14:43	1/1	0	Geïmporteerd	ACME	Nee	*ALLE*	*ALLE*
⚠	<input type="checkbox"/>	7	P00000047 animals	21/06/2010 11:37	23/25	2	Manueel		Nee	PNB/CEN	
⚠	<input type="checkbox"/>	8	P00000046 load	07/06/2010 14:50	8/8	0	Manueel	NBD	Nee	PNB/WP	*ALLE*
	<input type="checkbox"/>	9	P00000045 stars	15/04/2010 08:55	28/31	3	Manueel	TVB	Ja		
⚠	<input type="checkbox"/>	10	P00000041 m21price	25/03/2010 13:49	2/2	0	Manueel		Nee	*ALLE*	*ALLE*
⚠	<input type="checkbox"/>	11	P00000036 tw	25/03/2010 10:10	8/8	0	Manueel	HEI	Nee	*ALLE*	*ALLE*
⚠	<input type="checkbox"/>	12	P00000035 water	25/03/2010 09:20	8/8	0	Manueel	ACME	Nee	*ALLE*	*ALLE*

### Kolommen op het scherm

Het waarschuwingsicoon in de eerste kolom wordt getoond als er locaties zonder selecties zijn, of personen die nog geen selecties hebben gemaakt. De locaties en personen die gecontroleerd worden staan in AFO 272 – Aanschafsuggesties.

**Nr:** de (file)naam van het aanwinstenbestand

**Beschrijving:** de korte beschrijving van het bestand

**Inleesdatum:** de datum waarop deze is ingelezen

**Titels – aantal selecties:** een teller met aantal titels zonder selecties / totaal aantal titels

**Titels om te behandelen:** toont het aantal titels dat verwerkt zal worden uit het betreffende bestand

**Type:** geeft aan of het bestand manueel tot stand is gekomen of geïmporteerd

**Proces:** geeft aan of het bestand zal worden behandeld. Dit werkt in samenhang met de optie “creëer bestellingen”. Standaard worden alle bestanden met selecties behandeld door de bestelprocedure en zal de kolom “verwerken” dus op “ja” staan. Eventueel kan dit handmatig op “nee” gezet worden wanneer u een of meerdere bestanden nog niet wilt behandelen (Optie “behandel/behandel niet”). Wanneer u dit probeert te doen voor een bestand zonder selecties verschijnt de volgende melding:

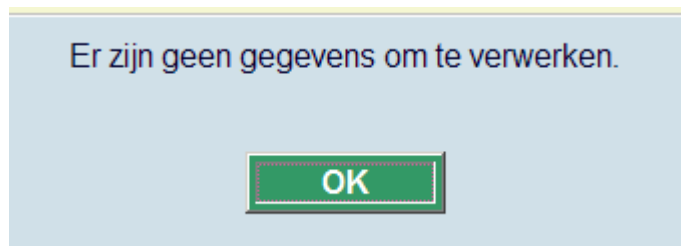

Wanneer u een bestand voor verwerking aan of uit wil zetten, en dit bestand heeft geen default leverancier, krijgt u de volgende waarschuwing:

Wanneer de leverancier alsnog wordt ingevoerd kan de status “verwerken” worden omgezet. De leverancier wordt toegekend aan alle titels die momenteel in het betreffende bestand geen leverancier hadden.

**Locaties zonder selecties:** toont een lijst van locaties (inst/loc) die nog geen selecties hebben gemaakt in het betreffende bestand. Alleen de locaties die ingesteld zijn in AFO 272 – Aanschafsuggesties worden behandeld.

Wanneer er helemaal geen selecties zijn gemaakt in het bestand, wordt “\*ALLE\*” getoond. Wanneer er meer dan vijf locaties zonder selecties zijn wordt alleen het aantal locaties nog getoond in plaats van de locatiecodes. Door te kiezen van de optie “**locaties zonder selecties**” wordt de complete lijst met locaties getoond:

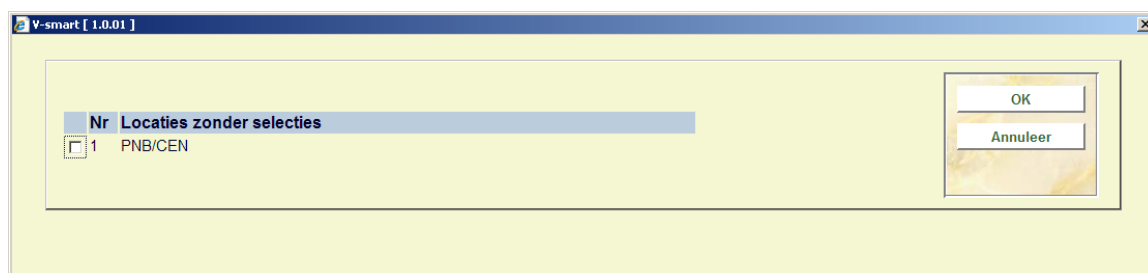

**Bestellers zonder selecties:** toont de personen die nog geen selecties hebben gemaakt in het betreffende bestand. Ook hier worden alleen personen getoond die in AFO 272 – Aanschafsuggesties zijn geselecteerd.

Wanneer er nog niemand selecties heeft gemaakt wordt weer de term “\*ALLE\*” getoond. Wanneer er meer dan 5 personen niet hebben geselecteerd wordt weer alleen het aantal personen getoond, en kunt u met de optie “**bestellers zonder selecties**” in detail bekijken om welke personen het gaat.

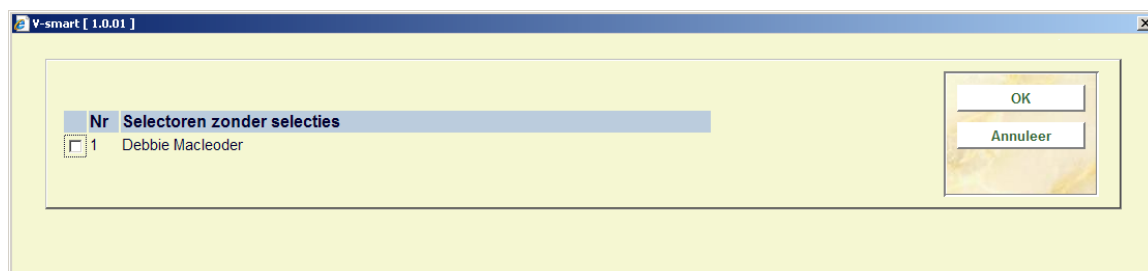

De optie “**creër bestellingen**” start het proces waarin selecties worden omgezet in bestellingen. Zie paragraaf 217.5.1.

### Overige opties op het scherm

**Selecteer:** toont een lijst met titels uit het geselecteerde bestand met aanschafsuggesties die openstaande selecties hebben:

V-smart [ 1.0.01 ] - Windows Internet Explorer

Id: 1.20002/5332 Gebruiker: tineke Locatie: PNB/BD AFO: 217

Parameters Stoppen

← ↵ ? ↑ ↓

↶

Beschrijving stars  
 Gecreeerd 02/07/2008 11:05  
 Gecreeerd door tineke  
 Type Manueel  
 Profiel  
 Aantal titels 40  
 Default leverancier Heinen (HEI - 1)  
 Besteltype standaardbest. (SSSS)  
 Laatste update 14/07/2008 14:07  
 Laatste verwerking 10/07/2008 10:04

aanschaf-suggesties - bestel-samenvatting - p00000026

Nr	Titel	Auteur	ISBN	Totaal besteld/geselecteerd (exemplaren)
<input type="checkbox"/> 1	Star Crusader : A Novel / Bruce Balfour -- CarterLin -- HarmerSue -- BalfourBruce -- AckermanArne	Carter, Lin	0-7615-0067-7	4/5
<input type="checkbox"/> 2	Inside Star Trek : Notice copiée / Herbert F. Solow; Robert H. Justman; Joseph Miklaszewski; Donald R. Beck; Herbert Solow; Yvonne Fern Solow -- BeckEvelyne -- SolowHerbert F. -- JustmanRobert H. -- BuckDonald R. -- MiklaszewskiJoseph -- SolowHerbert -- Fern SolowYvonne -- Fern SolowYvonne	Beck, Evelyne		0/2
<input type="checkbox"/> 3	Beyond the Star above and more and less [Boek] -- AndersonPoul -- RevellFrancoise -- KramerJaap -- RevellF. -- RevellFelicity -- GabrielPeter	Anderson, Poul		0/1

De "Totaal besteld/geselecteerd (exemplaren)" kolom wordt berekend door alle geselecteerde en bestelde exemplaren van alle selecteurs op te tellen.

**Selecteer/wijzig leverancier:** biedt de mogelijkheid om een leverancier te wijzigen of toe te kennen aan dit betreffende aanschafbestand. Dit is alleen mogelijk als de settings in AFO 272 – Aanschafsuggesties dit toestaan.

V-smart [ 1.0.01 ]

Selecteer leverancier

Leverancier  Zoek

OK  
 Annuleer  
 Help

De leverancier kan gekozen worden in een uitklapmenu of zoekfunctie, afhankelijk van het aantal leveranciers dat in AFO 272 – Overige is opgegeven:

Wanneer nu weer de betreffende titel wordt geselecteerd, worden de details voor deze specifieke titel getoond. Dit scherm is gelijk aan het scherm binnen het selectieproces, met als verschil dat hier standaard alle selecties van alle personen worden getoond (en dus niet alleen de eigen selecties). Hierdoor heeft de verantwoordelijke persoon voor bestellingen een compleet overzicht van de aangedragen selecties.

Alle functionaliteit die uitgelegd is in het gedeelte over het maken van selecties is ook hier van toepassing.

Dit scherm maakt het mogelijk om nog eventuele laatste aanpassingen aan de selecties te doen voordat het bestand definitief in bestellingen wordt omgezet.

**Maak bestellingen van selecties:** Met deze optie zet u echter alleen de selecties van deze specifieke titel om in bestellingen.

## 217.5.1 Selecties omzetten in bestellingen

De optie “**Creëer bestellingen**” start het proces dat de selecties in het aanwinstenbestand omzet in bestellingen. Het proces omvat een aantal stappen, die zich grotendeels onzichtbaar voor de gebruiker voltrekken.

Voor iedere aanwinstenfile in de lijst, waar de vlag “Verwerken” op “ja” staat, bepaalt het systeem waar de bestellingen aangemaakt dienen te worden. Bibliografische en bestelgegevens worden daar aangemaakt, eventueel met behulp van samenvoegparameters.

- Voor iedere geselecteerde titel in een lijst met aanschafsuggesties:
  - Wordt de bibliografische titelbeschrijving weggeschreven in de productiedatabase indien deze nog niet daar aanwezig was (op basis van matching en samenvoeginstellingen uit het inleesprofiel dat gebruikt wordt). Binnen het standaard input/output profiel in AFO 133 is het mogelijk om een bewaarlijst op te geven voor niet gematchte records. Deze bewaarlijsten worden bijgewerkt terwijl de titels worden verwerkt.
  - Worden bestelgegevens aangemaakt voor iedere titel, en deelbestellingen worden aangemaakt voor iedere selectie die aan de titel is gekoppeld.
  - Wordt de bestelstatus aangepast op basis van de leveranciergegevens
  - Wordt de status automatisch op verzonden gezet.

- Wordt de bestelling automatisch ontvangen als het besteltype in het importprofiel van het type is waarbij de bestellingen automatisch worden ontvangen (b.v. zichtzending).
- Wordt het bedrag dat open staat voor de selectie van het selectietotaal afgetrokken en toegevoegd aan het totaal verplichtingen in het betreffende budget.
- Worden de selecties gemarkeerd als “besteld” en het bestelnummer en –datum vastgelegd in de selecties in het aanschafbestand.
- Wordt het totaal aantal selecties op nul gezet in het aanschafsuggestie-bestand.

### Let op

Tijdens het omzetten van selecties naar bestellingen worden niet de budgetstanden gecontroleerd. Dit is reeds gedaan op het moment dat de selecties werden gemaakt.

Wanneer een selectie is omgezet naar een bestelling, zijn de bestelgegevens op dat moment gekoppeld aan de betreffende titel in het productiebestand.

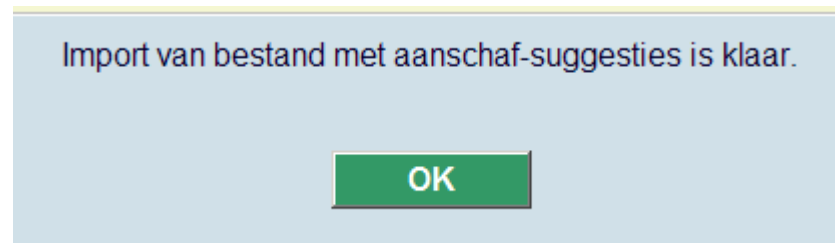

Nadat u op “**OK**” geklikt heeft toont het systeem een tekstbestand met een samenvatting van de bestellingen die door het proces zijn aangemaakt:

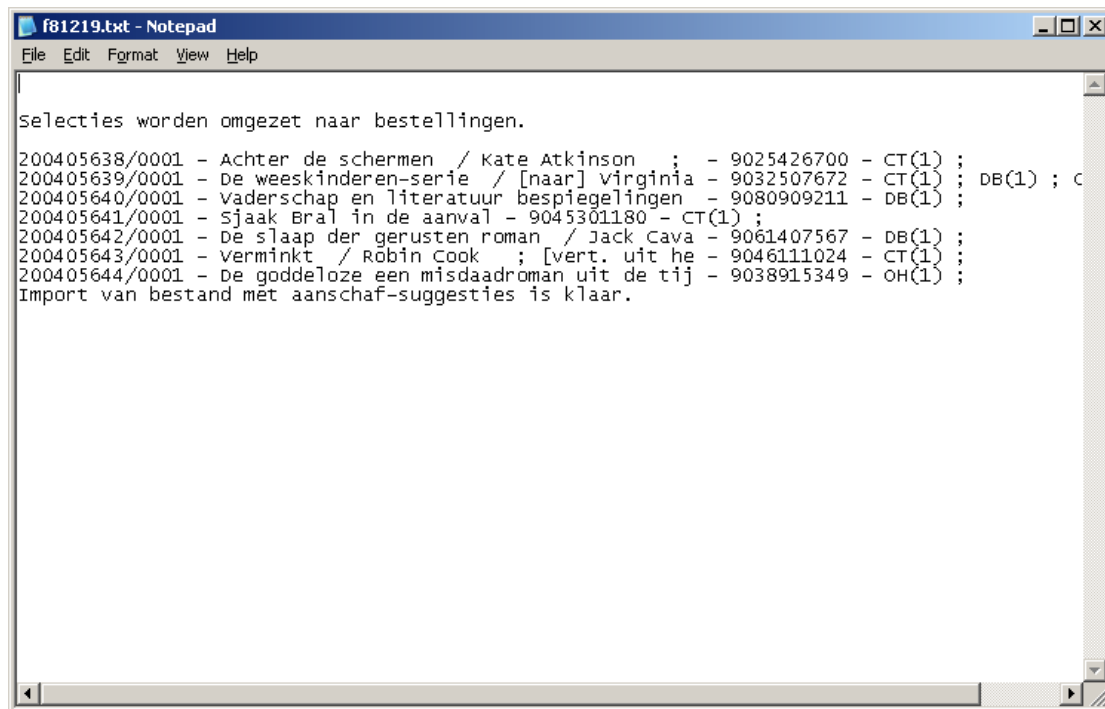

f81219.txt - Notepad

File Edit Format View Help

```
selecties worden omgezet naar bestellingen.  
200405638/0001 - Achter de schermen / Kate Atkinson ; - 9025426700 - CT(1) ;  
200405639/0001 - De weeskinderen-serie / [naar] Virginia - 9032507672 - CT(1) ; DB(1) ; C  
200405640/0001 - vaderschap en literatuur bespiegelingen - 9080909211 - DB(1) ;  
200405641/0001 - Sjaak Bral in de aanval - 9045301180 - CT(1) ;  
200405642/0001 - De slaap der gerusten roman / Jack Cava - 9061407567 - DB(1) ;  
200405643/0001 - Verminkt / Robin Cook ; [vert. uit he - 9046111024 - CT(1) ;  
200405644/0001 - De goddeloze een misdadroman uit de tij - 9038915349 - OH(1) ;  
Import van bestand met aanschaf-suggesties is klaar.
```

De samenvatting toont het nieuw aangemaakte interne bestelnummer, titelgegevens, ISBN/ISSN en het aantal deelbestellingen per locatie.

De bestellingen die door dit proces zijn aangemaakt zijn klaar om door het standaard printproces van de AFO's 251/252/253 te worden opgepikt (ervan uitgaand dat de optie "verzenden" op "Ja" staat en de bestellingen niet op automatisch verzenden staan.

Wanneer selecties worden omgezet in bestellingen, maakt het systeem normaliter één bestelling aan voor elke verwerkte titel. Wanneer de parameter **Aanmaak multi-titel bestelling** is aangevinkt voor een aanwinstenbestand, dan zal er één meerregelige bestelling aangemaakt worden per leverancier.

Voorbeeld als **Aanmaak multi-titel bestelling** WEL aangevinkt is:

```
selecties worden omgezet naar bestellingen.  
201000137/0001 - Exodus / Julie Bertagna ; vert. [uit - 9026997884 - BD(1) ;  
201000137/0002 - Reizen tot op het bot : water en wind t - 9059610245 - BD(1) ;  
201000137/0003 - Moord onder water / Ian Flemming - 1234354321234 - BD(1) ;  
Import van bestand met aanschaf-suggesties is klaar.
```

Voorbeeld als **Aanmaak multi-titel bestelling** NIET aangevinkt is:

Selecties worden omgezet naar bestellingen.

201000135/0001 - Frances test authority invoer "flying aw - - BD(1) ;  
201000136/0001 - water [Boek] ; compiled by Bonifacio B - 971921130X - BD(1) ;  
Import van bestand met aanschaf-suggesties is klaar.

Wanneer selecties worden omgezet in bestellingen, controleert het systeem de waarde in de parameter **Minimum aantal selecties** en verwerkt geen titels zolang dit aantal niet is bereikt.

- **Document control - Change History**

<b>Version</b>	<b>Date</b>	<b>Change description</b>	<b>Author</b>
<b>1.0</b>	<b>July 2008</b>	<b>Creation</b>	
<b>2.0</b>	<b>October 2010</b>	<b>New options for Defining tag for price info, Multi-tile orders and Minimum selections; more additional order fields; extra column ordering screen part of 2.0.06 updates</b>	